

臺北市國民小學新生入學資訊網

【家長端】

辛太科技有限公司

專案經理：李珮甄

113. 03. 08

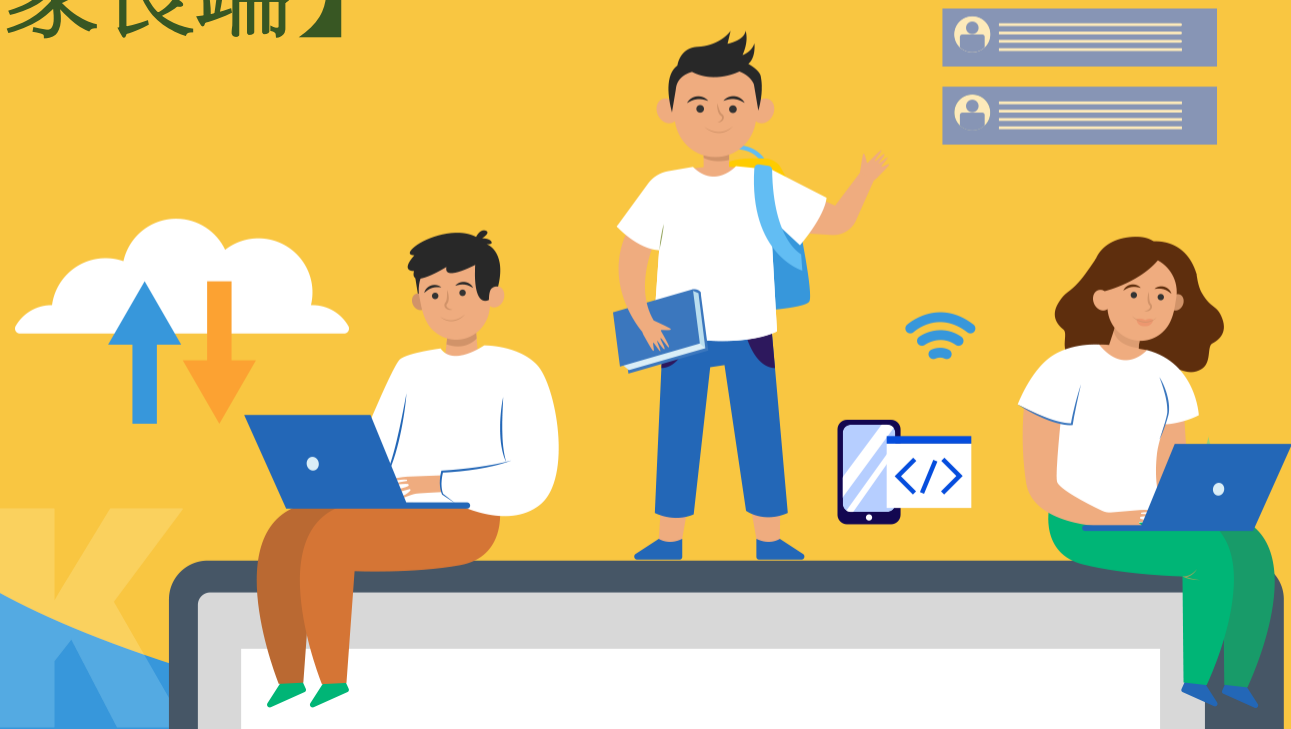



一般民眾

RWD響應式網頁設計: 支援電腦、筆電、 手機螢幕尺寸

- ✓ 最新消息
- ✓ 分發進度
- ✓ 學區查詢
- ✓ 常見問題
- ✓ 法令規章
- ✓ 滿意度調查



最新消息

臺北市112學年度公立國民小學新生入學額滿學校暨改分發學校一覽表(1120621更新)

臺北市112學年度公立國民小學各額滿學校新生入學公告名單連結

[看更多消息](#)

113學年度分發進度

選擇共同學區學校 2024-03-27~2024-04-05	尚未開始
選擇額滿改分發意願學校 2024-04-15~2024-04-26	尚未開始
額滿學校審查 2024-04-22~2024-04-26	尚未開始
查看額滿學校審查結果 2024-05-06	尚未開始
下載入學通知單 2024-05-15~2024-06-03	尚未開始
線上報到 2024-05-25~2024-06-03	尚未開始



常見問題

- Q: 小朋友幾歲的時候可以進入小學就讀?
- A: 小朋友在當年度9月1日(含9月1日當天)滿6足歲,即屬於當年度9月應入小學就讀之學童,今年之一年級新生為105年9月2日至106年9月1日(含9月1日當天)出生者。
- Q: 要怎麼知道小朋友的學區在哪裡?
- Q: 什麼是共同學區?
- Q: 如何掌握入學學期及收取重要入學通知?
- Q: 什麼是「額滿學校」?
- Q: 如果小朋友的學區是「額滿學校」,跟一般學校在分發上有什麼不同嗎?
- Q: 什麼時候會辦理「額滿學校」優先分發資格審查?
- Q: 因父母或直系二(三)親等持有兩戶(以上)建物所有權狀(房屋所有權證明),致父母無法共同設籍於額滿學校學區,其子女是否可以優先分發進入額滿學校?
- Q: 如果小朋友不符合優先分發條件,是否不能就讀「額滿學校」?
- Q: 如果我的小朋友設籍時間太晚,無法分發至「額滿學校」,是不是就不能唸小學了?
- Q: 小朋友的哥哥、姊姊已經在「額滿學校」就讀,小朋友可以直接分發「額滿學校」嗎?
- Q: 小朋友的哥哥、姊姊已經在「非額滿學校」就讀,小朋友可以直接隨兄姊分發「非額滿學校」嗎?
- Q: 小朋友的哥哥、姊姊讀「改分發學校」時,小朋友可否申請就讀非學區之改分發學校?
- Q: 自國外回來之外國籍(持居留證入學)學童,應如何申請就讀公立國小?
- Q: 什麼時候要辦理新生報到?如何進行網路報到?

法令規章

目前尚未設定法定規章

[看更多規章](#)

您是否滿意此網站服務?



[送出](#)

臺北市國民小學 新生入學資訊網

小一新生的家長注意囉，只要在新生分發入學資訊網進行註冊，即可即時獲取入學相關資訊，讓寶貝順利入學、快樂學習

家長註冊

家長登入

第一次登入者請先註冊

第一次登入請先註冊



- 1.請依序輸入註冊資料
- 2.輸入驗證碼
- 3.點擊註冊申請按鈕

3/21後註冊者
系統會判斷學生是否設籍臺北市
若未設籍臺北市者則無法註冊

註冊

學生身分證字號

EX: A123456789

非目前學齡入學學生
學生出生日期

民國

月

日

請選擇

請選擇

請選擇

父母或監護人姓名

EX: 王大明

與學童關係

EX: 父

父母或監護人手機

EX: 0910123456

(非必填)父母或監護人市內電話

EX: 0212345678

(非必填)父母或監護人電子信箱

EX: example@test.com

驗證碼

8432

重新產生

EX: 1234

註冊申請

返回首頁

簡訊驗證

*請注意,簡訊驗證碼有效時間為5分鐘(300秒),按下"發送簡訊"後開始倒數,若在5分鐘內未送出簡訊驗證碼將會自動回到註冊頁面重新註冊

已傳送簡訊(259)

請填入簡訊發送的驗證碼:

請輸入簡訊驗證碼

送出

註冊

註冊時會詢問是否要寄送紙本「新生入學報到通知單」。

若是選**不要**寄送紙本通知單時,登入後**可**再更改為**要**寄送紙本通知單。

若是選**要**寄送紙本通知單時,登入後就**不可**再更改為**不要**寄送紙本通知單。

登入

系統會檢核戶籍，需設籍臺北市才可登入系統

- 1.輸入學生身分證字號
- 2.輸入學生生日
- 3.輸入手機號碼
(需為驗證時的手機號碼)
- 4.輸入驗證碼

臺北市國民小學 新生入學資訊系統

學生身分證字號
EX: A123456789

學生出生日期
民國 月 日

請選擇 請選擇 請選擇

非目前學齡入學學生
聯絡人(監護人)手機號碼
EX: 0910123456

驗證碼
 7977

請輸入驗證碼

第一次登入者請先註冊

確認註冊資料

學生身分證字號	A122494347
學生出生日期	105年09月02日
父母或監護人姓名	TEST
與學童關係	TEST
父母或監護人手機	0935588179
(非必填)父母或監護人市內電話	無
(非必填)父母或監護人電子信箱	無
通知方式	<input type="checkbox"/> 以簡訊通知 <input type="checkbox"/> 若您需要收到郵件紙本通知單，請勾選。

本市將於113年3月27日以後開始辦理113學年度國小新生分發作業。
您已註冊完畢，請於113年3月27日後再登入本系統以進行分發入學作業。

確認註冊資料

學生身分證字號	A188448178
學生出生日期	105年09月02日
父母或監護人姓名	TEST
與學童關係	TEST
父母或監護人手機	0935588179
(非必填)父母或監護人市內電話	無
(非必填)父母或監護人電子信箱	無
通知方式	<input checked="" type="checkbox"/> 以簡訊及紙本通知

本市將於113年3月27日以後開始辦理113學年度國小新生分發作業。
您已註冊完畢，請於113年3月27日後再登入本系統以進行分發入學作業。

為利節能減碳，本系統將以電子簡訊提醒您進行各
線上操作及入學通知單下載服務。您是否需要紙本

送之「新生入學報到通知單」呢？

- 要收到新生入學報到通知單(紙本)
- 不要收到新生入學報到通知單(紙本)

※ 一經註冊，一律皆可接收簡訊服務

※ 共同學區通知單、額滿審查通知單將採 簡訊及紙本寄送

登入後

*系統依時間判斷分發的進度

*系統依戶籍地自動判斷該學童是否需進行

1選擇共同學區

2選擇額滿改分發意願學校

*可下載通知單(取代紙本通知單)

*可連結至線上報到系統

臺北市政府教育局
DEPARTMENT OF EDUCATION
TAIPEI CITY GOVERNMENT

個人資料

就學編號	12222
學生姓名	黃新恩
戶籍地址	大安區錦安里015鄰永康街75巷1號1樓
設籍學校	市立新生國小
設籍日期	106年01月06日

聯絡資料維護

113學年度分發進度

03/27-04/05

選擇共同學區學校

操作影片

04/15-04/26

選擇額滿改分發意願學校

操作影片

04/22-04/26

額滿學校審查

操作影片

05/08

查看額滿學校審查結果

操作影片

05/15-06/03

下載入學通知單

操作影片

05/25-06/03

線上報到

操作影片

個人資料

就學編號 10000
學生姓名 黃煥偉
戶籍地址 大安區錦州街...樓
設籍學校 市立幸安國小 市立建安國小 共同學區
設籍日期 106年04月06日

聯絡資料維護

共同學區

個人資料

就學編號 [REDACTED]
學生姓名 黃煥偉
戶籍地址 大安區錦州街...樓
設籍學校 市立新生國小
設籍日期 106年04月06日

聯絡資料維護

單一學區

113學年度分發進度

03/27-04/05

選擇共同學區學校

操作影片

04/15-04/26

選擇額滿改分發意願學校

操作影片

04/22-04/26

額滿學校審查

操作影片

05/08

查看額滿學校審查結果

操作影片

05/15-06/03

下載入學通知單

操作影片

05/25-06/03

線上報到

操作影片

下載共同學區通知單

倘您逾期未選擇共同學區學校，將由區公所逕行分發，不得異議。
在此期間之內都可以重新選擇學校

學生學區為共同學區，您尚未選擇學校，請點選下方「選擇學校」按鈕開始選擇。

選擇學校

查看相關說明

我希望學生 賴梵生 就讀：

- 市立幸安國小
 市立建安國小

確認送出

113學年度分發進度

03/27-04/05

選擇共同學區學校

操作影片

04/15-04/26

選擇額滿改分發意願學校

操作影片

04/22-04/26

額滿學校審查

操作影片

05/08

查看額滿學校審查結果

操作影片

05/15-06/03

下載入學通知單

操作影片

05/25-06/03

線上報到

操作影片

學生戶籍地所屬學區為 **市立新生國小** 單一學區，無須選擇共同學區學校

個人資料

就學編號 1
學生姓名 黃
戶籍地址 大安區
設籍學校 市立新生國小
設籍日期 10月06日

聯絡資料維護

額滿需審查

113學年度分發進度



查看相關說明

額滿審查注意事項及應備文件說明

- 1.請於期限內選擇改分發意願學校，若您逾期未選擇改分發意願學校，將由區公所逕行改分發，不得異議。在此期間之內都可以重新選擇學校。
- 2.額滿學校將於4/15-4/26辦理額滿資格審查，審查結果於5/8公告於學校及區公所網站。
- 3.當學童於5/8無法分發至額滿學校時，始會改分發至您選擇的改分發學校。

請點選下方「選擇學校」按鈕開始選擇。

選擇學校

查看相關說明

我希望學生 ooo 如果未能分發至額滿學校時，可以改分發至

- 市立建安國小
- 市立長春國小

確認送出所選學校

如需放棄就讀額滿學校，直接至改分發意願學校就讀，請電洽各區區公所

個人資料

就學編號
學生姓名 洪
戶籍地址 松山區
設籍學校 市立民生國小
設籍日期 111年11月30日

聯絡資料維護

額滿不需審查

113學年度分發進度



- 1.學童於113/3/20前設籍即可分發至該額滿不需審查學校(寄居、一址二戶者除外)，不需進行改分發意願選擇(如已選擇並送出，亦不會改變孩童就讀額滿學校之資格)。
- 2.如需放棄就讀額滿學校，請選擇改分發意願學校後，電洽各區公所。

請點選下方「選擇學校」按鈕開始選擇。

選擇學校

查看相關說明

我希望學生 洪悅嘉 改分發意願至：

- 市立松山國小
- 市立西松國小
- 市立民族國小

確認送出所選學校

如需放棄就讀額滿學校，直接至改分發意願學校就讀，請電洽各區區公所

個人資料

就學編號 [REDACTED]
學生姓名 [REDACTED]
戶籍地址 松山區東光里600鄰南京東路五段1-2-2巷6弄10號四樓
設籍學校 市立西松國小
設籍日期 108年05月13日
通知方式 簡訊通知

聯絡資料維護

113學年度分發進度



依據《臺北市公立國民小學新生分發及入學辦法》第10條規定，於額滿審查期間（4月19-25 日的上午8:30~11:30下午1:30~3:30），學童優先入學之取得，應確認是否符合以下法定要件：

- 1.小朋友與父母（監護人）於113年3月20日前同址共同設籍在額滿學校學區內。
- 2.小朋友的二親等內直系血親（即父母、祖父母、外祖父母）或監護人，持有戶籍地房屋所有權狀證明，且房屋所有權狀是在112年12月31日前取得。
- 3.小朋友與父母有居住事實。

若以上三項同時符合，則可列入額滿學校優先入學名單。

備註：若父母或直系二(三)親等因持有兩戶（以上）之房屋所有權狀，致只有其中一方與小朋友共同設籍，請於審查時攜帶另一戶之房屋所有權狀正本及父或母於該址之設籍證明，經審查無誤後可列為優先分發之排序。

個人資料

就學編號 10000
學生姓名 黃佳傑
戶籍地址 大安
設籍學校 市立新生國小
設籍日期 106 06日

聯絡資料維護

額滿需審查

113學年度分發進度

03/27-04/05

選擇共同學區學校

操作影片

04/15-04/26

選擇額滿改分發意願學校

操作影片

04/22-04/26

額滿學校審查

操作影片

05/08

查看額滿學校審查結果

操作影片

05/15-06/03

下載入學通知單

操作影片

05/25-06/03

線上報到

操作影片

審查時間：

審查學校：市立新生國小

是否通過為優先名單：未審核

實際新生入學名冊請至學校或區公所網站查詢

個人資料

就學編號 10000
學生姓名 洪
戶籍地址 松山區龍
設籍學校 市立民生國小
設籍日期 111年11月30日

聯絡資料維護

額滿不需審查

113學年度分發進度

03/27-04/05

選擇共同學區學校

操作影片

04/15-04/26

選擇額滿改分發意願學校

操作影片

04/22-04/26

額滿學校審查

操作影片

05/08

查看額滿學校審查結果

操作影片

05/15-06/03

下載入學通知單

操作影片

05/25-06/03

線上報到

操作影片

學童於112/3/20前設籍即可分發(寄居、一址二戶者除外)，可至學校或區公所網站查詢新生入學名冊

只要有註冊
都可以線上下載入學通知單



113學年度分發進度

03/27-04/05 選擇共同學區學校 操作影片	04/15-04/26 選擇額滿改分發意願學校 操作影片	04/22-04/26 額滿學校審查 操作影片	05/08 查看額滿學校審查結果 操作影片	05/15-06/03 下載入學通知單 操作影片	05/25-06/03 線上報到 操作影片
---------------------------------	------------------------------------	-------------------------------	-----------------------------	--------------------------------	-----------------------------

1. 選擇不另行寄送紙本入學通知單，請點選「下載入學通知單」查看
2. 新生報到期間為 113/5/25(六)9:00~6/3(一)17:00，請於報到期間內至「臺北市國小新生報到入口網」進行網路報到，網址：<https://eschool.tp.edu.tw/new>

學生分發學校：市立新生國小

下載入學通知單

市立新生國小 聯絡方式

連絡電話 23913122
傳真電話 23576284
註冊組長分機 212
註冊組長Email scdung@snes.tp.edu.tw
學校地址 [106]台北市大安區龍安里新生南路二段36號

可連結至新生報到入口網

臺北市政府教育局
DEPARTMENT OF EDUCATION
TAIPEI CITY GOVERNMENT

個人資料

就學編號: [redacted]
學生姓名: 黃振偉
戶籍地址: 大安 [redacted]
設籍學校: 市立新生國小
設籍日期: 106 [redacted] 06日

聯絡資料維護

112學年度分發進度



相關說明

- 一、本次報到期間為**112年05月27日上午9時至6月5日下午5時**，凡分發額滿學校，逾期未報到者視同棄權，由學校逕行辦理改分發，缺額則由學校依候補名冊順序遞補。
- 二、分發報到日**起至8月29日止**，如有戶籍遷出學區者，即由區公所通知學校予以剔除，請勿隨意更動小朋友的戶籍，以免影響分發入學之權益。
- 三、如有就讀他校、戶籍遷移或出境等原因不至校報到者，請將未就讀回條郵寄或傳真至分發學校。
- 四、有關本市公、私立國民小學學生入學或轉學等問題，可至**臺北市政府教育局網站查詢**，或洽學生戶籍地所屬行政區之區公所、新生入學專線**(02-87858111分機530)**或臺北市政府教育局國小教育科**1999轉6373**詢問。

點擊進入新生報到網站



報告完畢！
敬請惠予指教...



SYNCTEK